DIGITAL PRINT

SmartFrame

Spannrahmensysteme
Technische Informationen

Version Juli 2021

Spannrahmenprofil 2-Nut | 45x35 mm
PRO-2003.1

Für freistehende SmartFrames

Mit dem 2-nutigen Spannrahmenprofil 45x35 mm können freistehende und mehrdimensionale Systeme erstellt werden. Das Profil ist farblos eloxiert, weiss und schwarz ab Lager verfügbar.

Technische Daten:
- Material: Aluminium
- Gewicht: 0.944 kg/lfm
- Oberfläche: farblos eloxiert
- Standardpulverbeschichtung: RAL 9005 (schwarz) RAL 9016 (weiss)
- Profillänge: 6100 mm
- Flachkeder: 14 x 3 mm

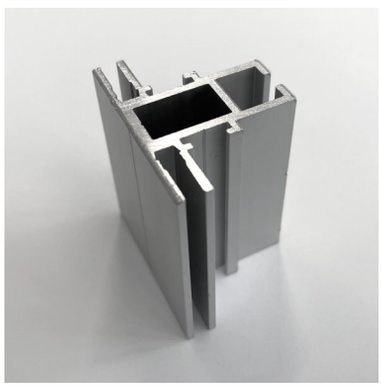

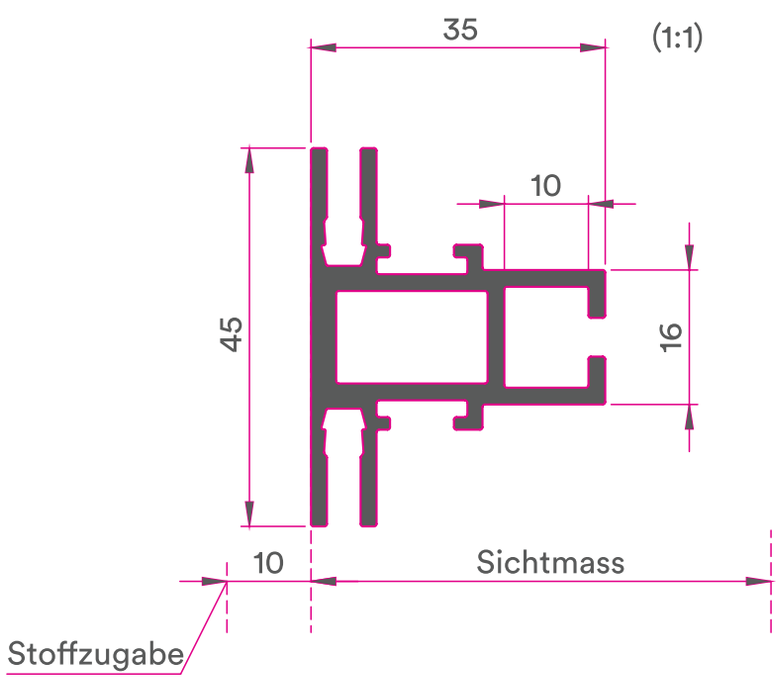

DIGITAL PRINT

Spannrahmenprofil 1-Nut | 45x26 mm
PRO-2001.1

Für SmartFrames mit Wandmontage

Das 1-nutige Spannrahmenprofil 45x26 mm ist ideal für Spannrahmenbilder, die direkt oder mit Distanzhalter an der Wand oder Decke angebracht und/oder abgehängt werden.

Technische Daten:
- Material: Aluminium
- Gewicht: 0.862 kg/lfm
- Oberfläche: farblos eloxiert
- Standardpulverbeschichtung: RAL 9005 (schwarz)
  RAL 9016 (weiss)
- Profillänge: 6100 mm
- Flachkeder: 14 x 3 mm

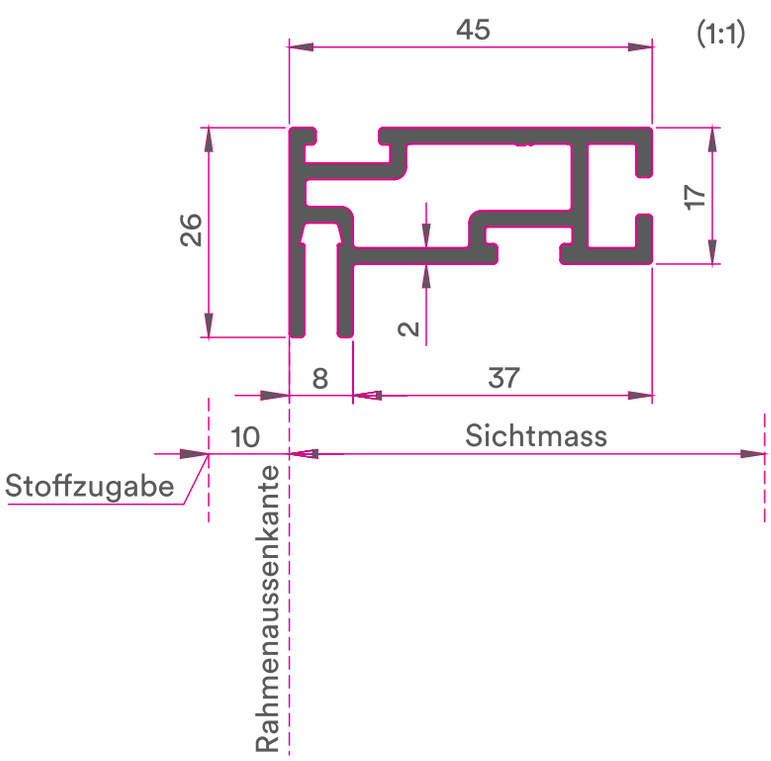

DIGITAL PRINT